



**ESPACIO  
PÚBLICO**



## Detalles del Proyecto



Realizar los estudios y diseños de ingeniería y arquitectura para la construcción de la plazoleta del Centro Internacional Tequendama de la Ciudad de Bogotá.



### **Cliente:**

Caja de Retiro de las Fuerzas Militares - CREMIL (Bogotá).



### **Tipo:**

Estudios y Diseños.



### **Ubicación:**

Bogotá D.C.

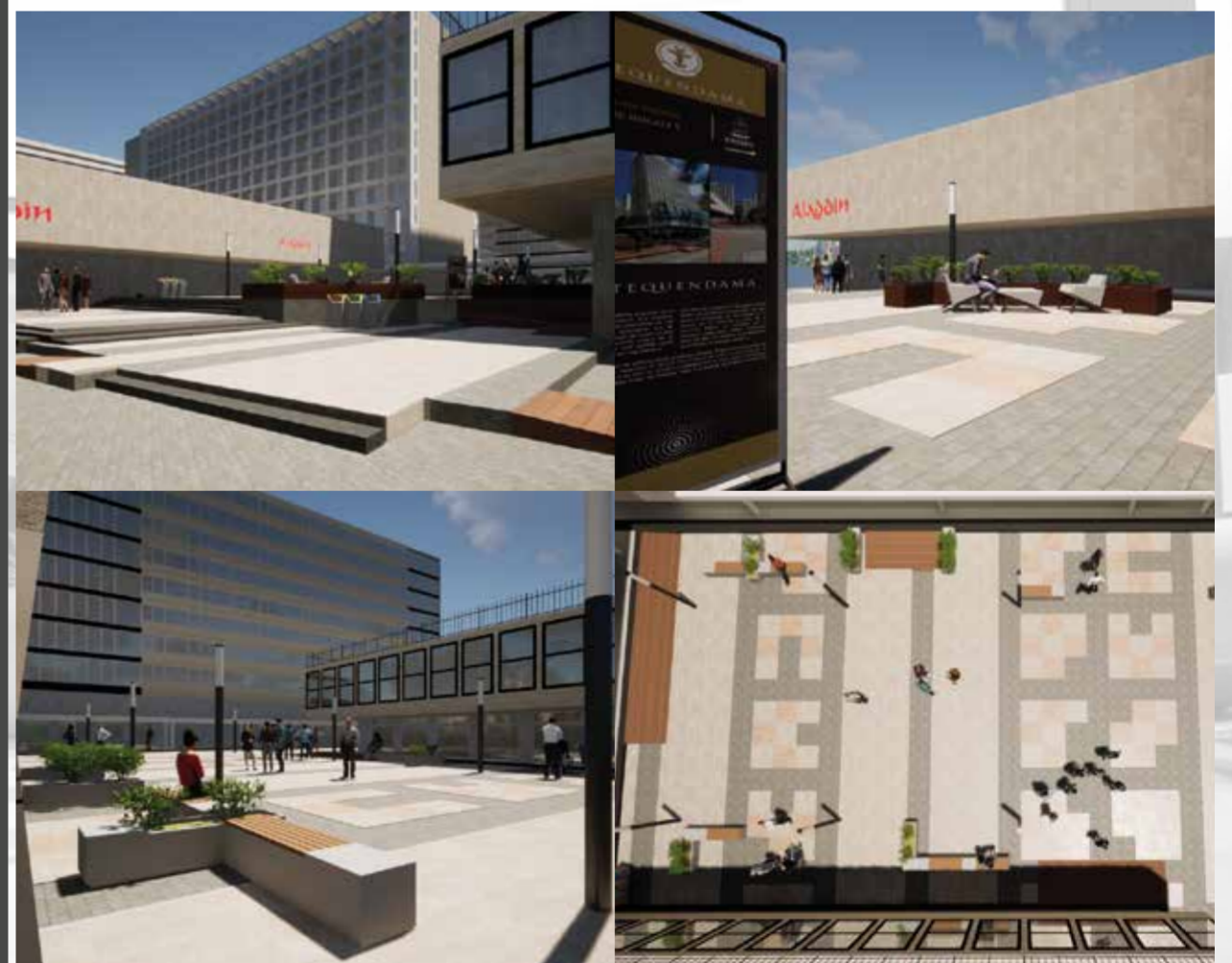



## Detalles del Proyecto



Elaborar los estudios y diseños técnicos mediante consultoría para una futura construcción del parque Tisquesusa en uno de los predios dispuestos por el municipio.



### Cliente:

Alcaldía Municipal de Facatativá (Cundinamarca).



### Tipo:

Estudios y Diseños.



### Ubicación:

Facatativá - Cundinamarca.





## Detalles del Proyecto



Estudios y diseños para la remodelación del parque Simón Bolívar en el municipio del Guamo, Tolima.



### **Cliente:**

Alcaldía Municipal del Guamo (Tolima).



### **Tipo:**

Estudios y Diseños.



### **Ubicación:**

Guamo - Tolima.





## Detalles del Proyecto



Ajustes, complementación y actualización, de los estudios y diseños de la red peatonal zona rosa en Bogotá.



### **Cliente:**

Applus Norcontrol Colombia Ltda.



### **Tipo:**

Estudios y Diseños.



### **Ubicación:**

Bogotá D.C.

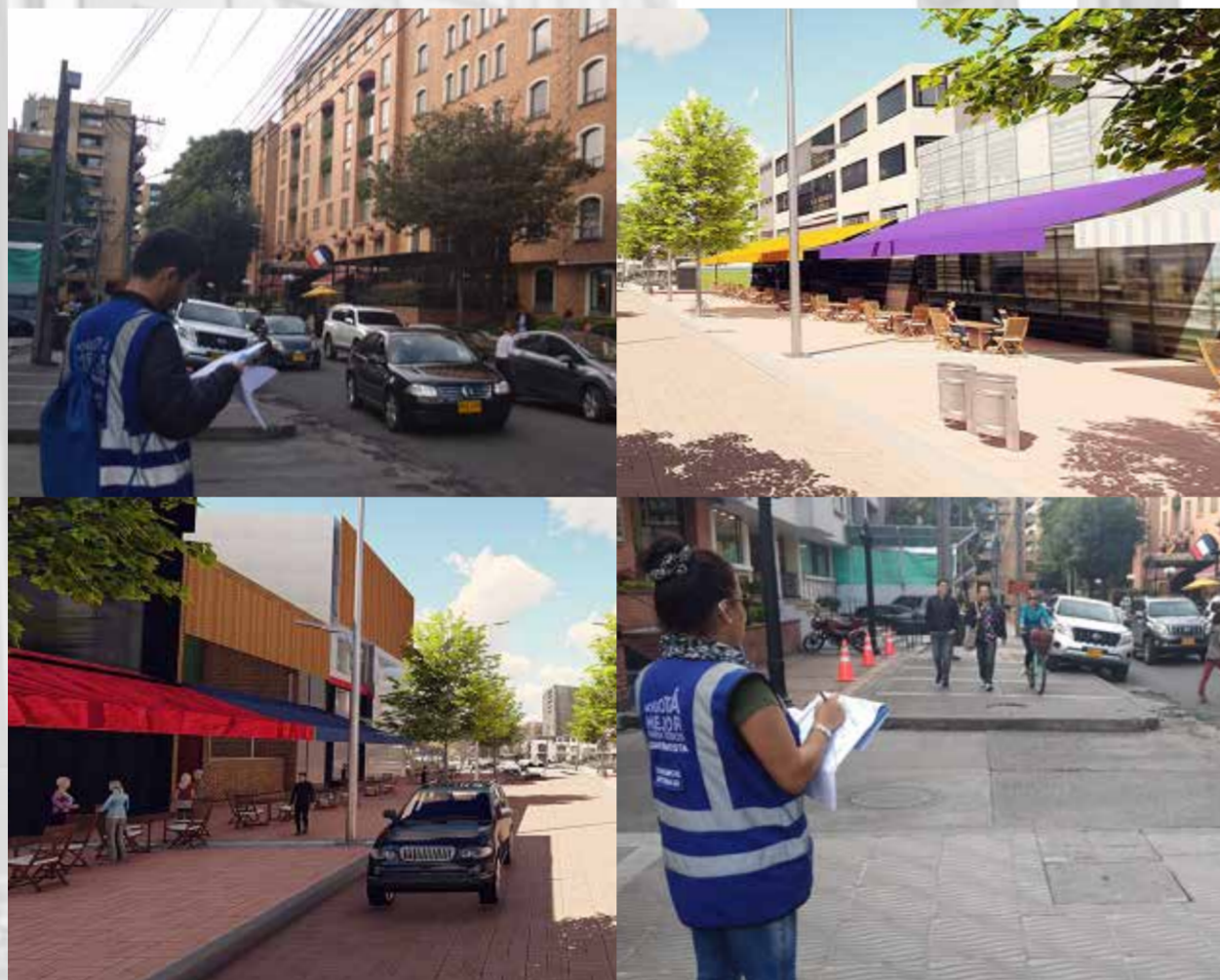



## Detalles del Proyecto

Servicios de elaboración de los estudios y diseños a nivel de detalle para la construcción del proyecto Sacúdete al Parque Tipo 2 Opción 1 en el municipio de Madrid.



**Cliente:**  
Consorcio DYC SACUDET (Bogotá).



**Tipo:**  
Estudios y Diseños.



**Ubicación:**  
Madrid - Cundinamarca





## Detalles del Proyecto



Estudios y diseños plaza de mercado municipal de La Palma, Cundinamarca.



### Cliente:

Alcaldía municipal de La Palma (Cundinamarca).



### Tipo:

Estudios y Diseños.



### Ubicación:

La Palma - Cundinamarca.





## Detalles del Proyecto

Estudios y diseños para la construcción de la red peatonal sabana Grupo 1, barrios La Sabana, Voto Nacional, La Pepita, La Estanzuela y Santa Ines y Grupo 2. barrios Ricaurte y Centro Administrativo, en la ciudad de Bogotá D.C.



### **Cliente:**

Applus Norcontrol Colombia Ltda.



### **Tipo:**

Estudios y Diseños.



### **Ubicación:**

Bogotá D.C.







## Detalles del Proyecto



Actualización y ajustes de estudios y diseños de la construcción de la plaza de mercado del municipio de Fómeque, Cundinamarca.



### **Cliente:**

Alcaldía Municipal de Fómeque (Cundinamarca).



### **Tipo:**

Estudios y Diseños.



### **Ubicación:**

Fómeque - Cundinamarca.





## Detalles del Proyecto



Estudios y diseños para la adecuación y construcción de la plaza de mercado del municipio de Cachipay, Cundinamarca.



### **Cliente:**

Alcaldía Municipal de Cachipay (Cundinamarca).



### **Tipo:**

Estudios y Diseños.



### **Ubicación:**

Cachipay - Cundinamarca.





## Detalles del Proyecto

Interventoría técnica, administrativa, financiera, legal y ambiental al contrato que tiene por objeto realizar los estudios y diseños y las obras de construcción del proyecto sacúdete al parque ubicado en Gachalá, Cundinamarca.



### Cliente:

Alcaldía Municipal de Gachalá (Cundinamarca).



### Tipo:

Interventoría.



### Ubicación:

Gachalá - Cundinamarca.





## Detalles del Proyecto

Servicios de elaboración de los estudios y diseños a nivel de detalle para la construcción del proyecto Sacúdete al Parque Tipo 1 Opción 1 en el municipio de La Unión, Antioquia.



### **Cliente:**

Factor Ingeniería S.A.S.



### **Tipo:**

Estudios y Diseños.



### **Ubicación:**

La Unión - Antioquia.



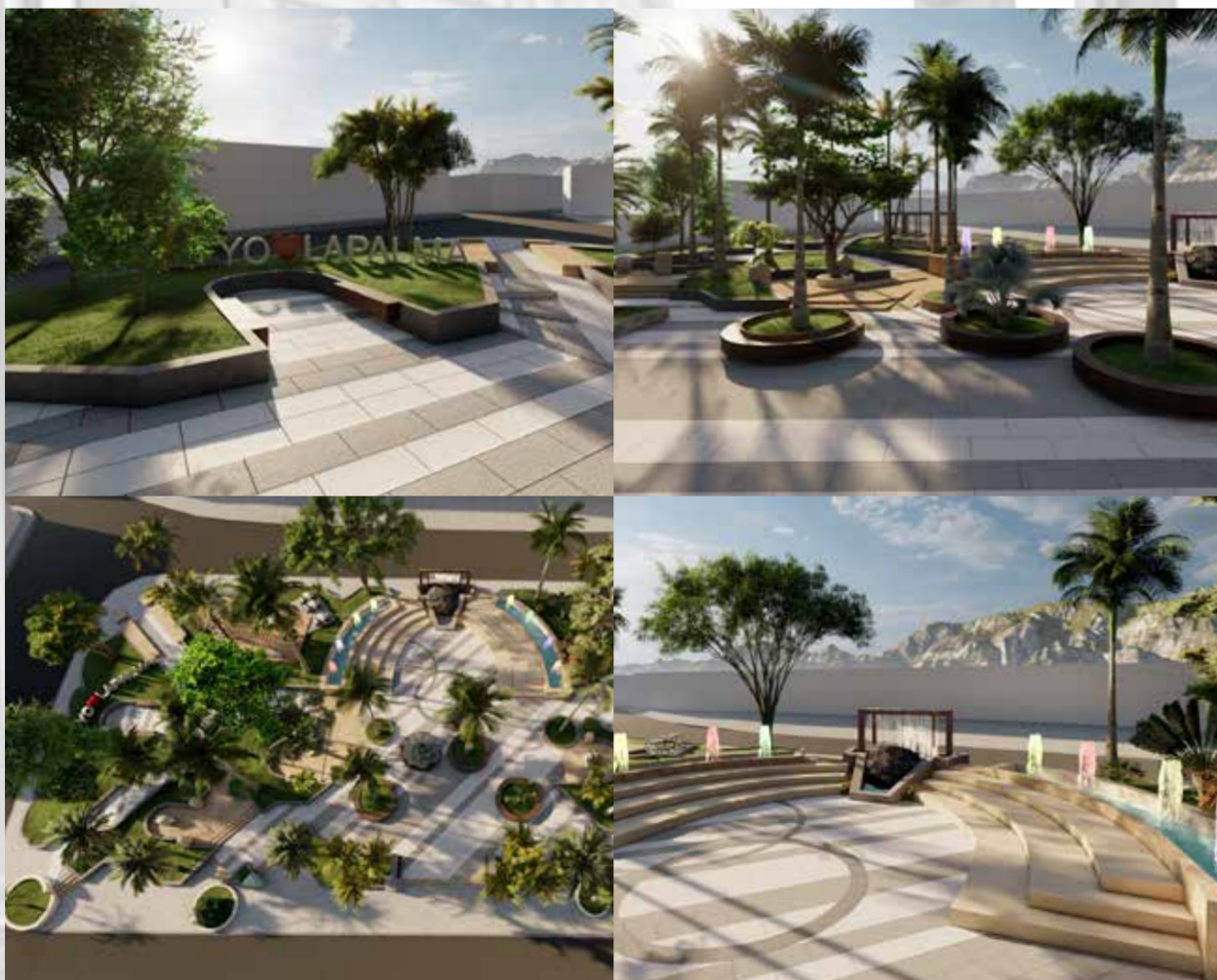

## Detalles del Proyecto



Estudios y diseños adecuación del parque municipal Diana Turbay de La Palma, Cundinamarca.



### Cliente:

Alcaldía municipal de La Palma (Cundinamarca).



### Tipo:

Estudios y Diseños.



### Ubicación:

La Palma - Cundinamarca.





## Detalles del Proyecto

Interventoría técnica, administrativa, financiera, ambiental y jurídica a los estudios y diseños y las obras de construcción del proyecto Sacúdete al parque ubicado en la calle 25 con carrera 5 - manzana E. Zona verde urb/la macarena.



### **Cliente:**

Alcaldía municipal de Fusagasugá (Cundinamarca).



### **Tipo:**

Interventoría.



### **Ubicación:**

Fusagasugá - Cundinamarca.

