

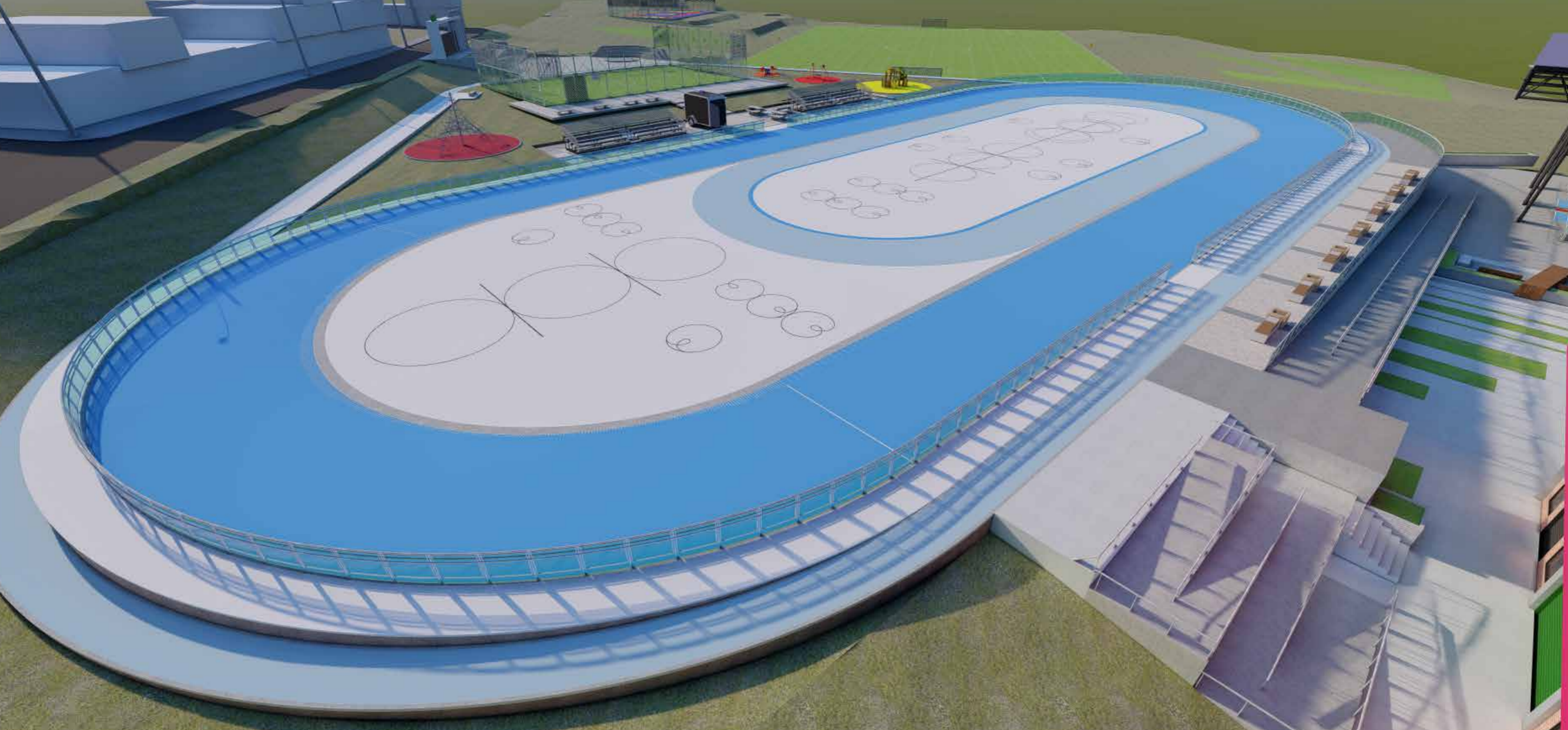

ESPACIOS DEPORTIVOS



Detalles del Proyecto



Consultoría para la realización de los estudios y diseños para la construcción de la Villa Olímpica La Granja (Bombonera) ubicada en el casco urbano del municipio de La Mesa.



Cliente:

Alcaldía Municipal de La Mesa (Cundinamarca).



Tipo:

Estudios y Diseños.



Ubicación:

La Mesa - Cundinamarca.





Detalles del Proyecto



Consultoría para la elaboración de los estudios y diseños técnicos de la pista de atletismo del Municipio de Cota.



Cliente:

Instituto Municipal de Recreación y Deporte de Cota (Cundinamarca).



Tipo:

Estudios y Diseños.



Ubicación:

Cota - Cundinamarca.





Detalles del Proyecto



Elaborar los estudios y diseños para la construcción del polideportivo cubierto para el IMRD en el municipio de Cota departamento de Cundinamarca.



Cliente:

Instituto Municipal de Recreación y Deporte de Cota (Cundinamarca).



Tipo:

Estudios y Diseños.



Ubicación:

Cota - Cundinamarca.





Detalles del Proyecto



Estudios y diseños para la construcción de escenario deportivo de la inspección de Santa Rita del municipio de Gachalá, Cundinamarca.



Cliente:

Alcaldía Municipal de Gachalá (Cundinamarca).



Tipo:

Estudios y Diseños.



Ubicación:

Inspección de Santa Rita - Gachalá - Cundinamarca.





Detalles del Proyecto



Estudios y diseños para la construcción de la cancha sintética y el cerramiento en el polideportivo El Campin del área urbana del municipio de Lenguazaque, Cundinamarca.



Cliente:

Alcaldía Municipal de Lenguazaque (Cundinamarca).



Tipo:

Estudios y Diseños.



Ubicación:

Lenguazaque - Cundinamarca.





Detalles del Proyecto



Consultoría para diagnóstico, diseño y mejora de instalaciones municipales en Gachalá, Cundinamarca, incluyendo el Salón Comunal, Teatro Municipal, Hogar Geriátrico, Parques Inspección Bocademonte y Río Negro, Salón Social Bocademonte, polideportivos, y la cancha de fútbol municipal.



Ciente:

Alcaldía Municipal de Gachalá (Cundinamarca).



Tipo:

Estudios y Diseños.



Ubicación:

Gachalá - Cundinamarca.





Detalles del Proyecto

Estudios y diseños de graderías y cubiertas para escenarios deportivos en La Vereda de Minas de Yeso, La Vereda de Frijolito, La Vereda de Tunja y la Escuela Jhon F. Kennedy en el casco urbano del Municipio de Gachalá, Cundinamarca



Cliente:

Alcaldía Municipal de Gachalá (Cundinamarca).



Tipo:

Estudios y Diseños.



Ubicación:

Gachalá - Cundinamarca.





Detalles del Proyecto



Realización de los estudios y diseños para la construcción de la pista de patinaje en el casco urbano del Municipio de Guatavita, Cundinamarca.



Cliente:

Alcaldía Municipal de Guatavita (Cundinamarca).



Tipo:

Estudios y Diseños.



Ubicación:

Guatavita - Cundinamarca.





Detalles del Proyecto

Elaboración de estudios y diseños para la construcción de cubierta en el polideportivo del corregimiento San Pedro para el fortalecimiento del proyecto de ordenamiento territorial Sector Vivienda en el municipio de Armero-Guayabal, Tolima.



Cliente:

Alcaldía Municipal de Armero-Guayabal (Tolima).



Tipo:

Estudios y Diseños.



Ubicación:

Armero-Guayabal - Tolima

