



VÍAS Y TRANSPORTES



Detalles del Proyecto

Estudios y diseños complementarios para la remodelación y embellecimiento de la Calle 2 entre diagonal 1 del Parque Principal del C.P. de San Antonio (Pueblito Cundinamarqués) del municipio de Anapoima.



Cliente:

Alcaldía Municipal de Anapoima (Cundinamarca).



Tipo:

Estudios y Diseños.



Ubicación:

Anapoima - Cundinamarca.





Detalles del Proyecto



Estudios y diseños totales para la construcción del puente hamaca sobre el Rio Curi, Vereda La Vega municipio de La Mesa, Cundinamarca.



Cliente:

Alcaldía Municipal de La Mesa (Cundinamarca).



Tipo:

Estudios y Diseños.



Ubicación:

Vereda La vega - La Mesa - Cundinamarca.





Detalles del Proyecto



Consultoría para la realización de los estudios y diseños para la construcción y/o recuperación de caminos reales en zona rural del municipio de La Mesa, Cundinamarca.



Cliente:

Alcaldía Municipal de La Mesa (Cundinamarca).



Tipo:

Estudios y Diseños.



Ubicación:

La Mesa - Cundinamarca.





Detalles del Proyecto



Estudios y diseños para la construcción y/o rehabilitación de vías urbanas en la comuna occidental del municipio de Fusagasugá, Cundinamarca.



Cliente:

Alcaldía Municipal de Fusagasugá (Cundinamarca).



Tipo:

Estudios y Diseños.



Ubicación:

Fusagasugá - Cundinamarca.





Detalles del Proyecto

Consultoría para la elaboración de estudio de suelos y diseño estructural para el puente en el sector Macondo en la vía que conduce de la vereda Susagua a la vereda Rincón Santo en el municipio de Cogua - Cundinamarca.



Cliente:

Alcaldía Municipal de Cogua (Cundinamarca).



Tipo:

Estudios y Diseños.



Ubicación:

Cogua - Cundinamarca.





Detalles del Proyecto

Complementación, actualización y ajuste de los estudios y diseños al sistema de Transmilenio y construcción de la Av. Boyacá (AK 72) desde la Av. San José (AC 170) hasta la Av. San Antonio (AC 183), en la ciudad de Bogotá D.C.



Cliente:

Applus Norcontrol Colombia Ltda.



Tipo:

Estudios y Diseños.



Ubicación:

Bogotá D.C.

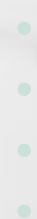

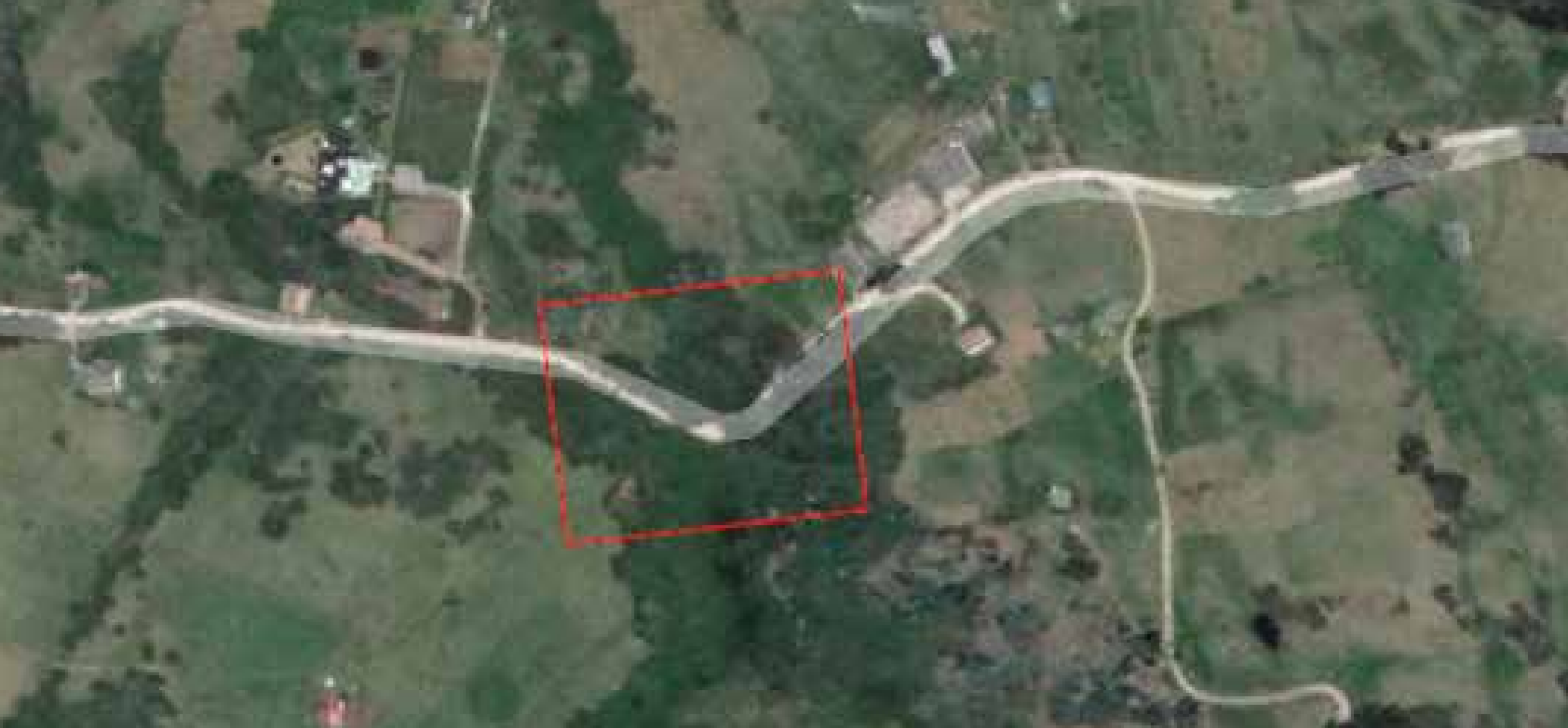

Detalles del Proyecto

Consultoría para los estudios y diseños para la construcción de un box coulvert en la vía ubicada sobre la Quebrada Los Rosales en el sector de San Roque de la vereda El Salitre del municipio de Guasca, Cundinamarca.



Cliente:

Alcaldía Municipal de Guasca (Cundinamarca).



Tipo:

Estudios y Diseños.



Ubicación:

Guasca - Cundinamarca.

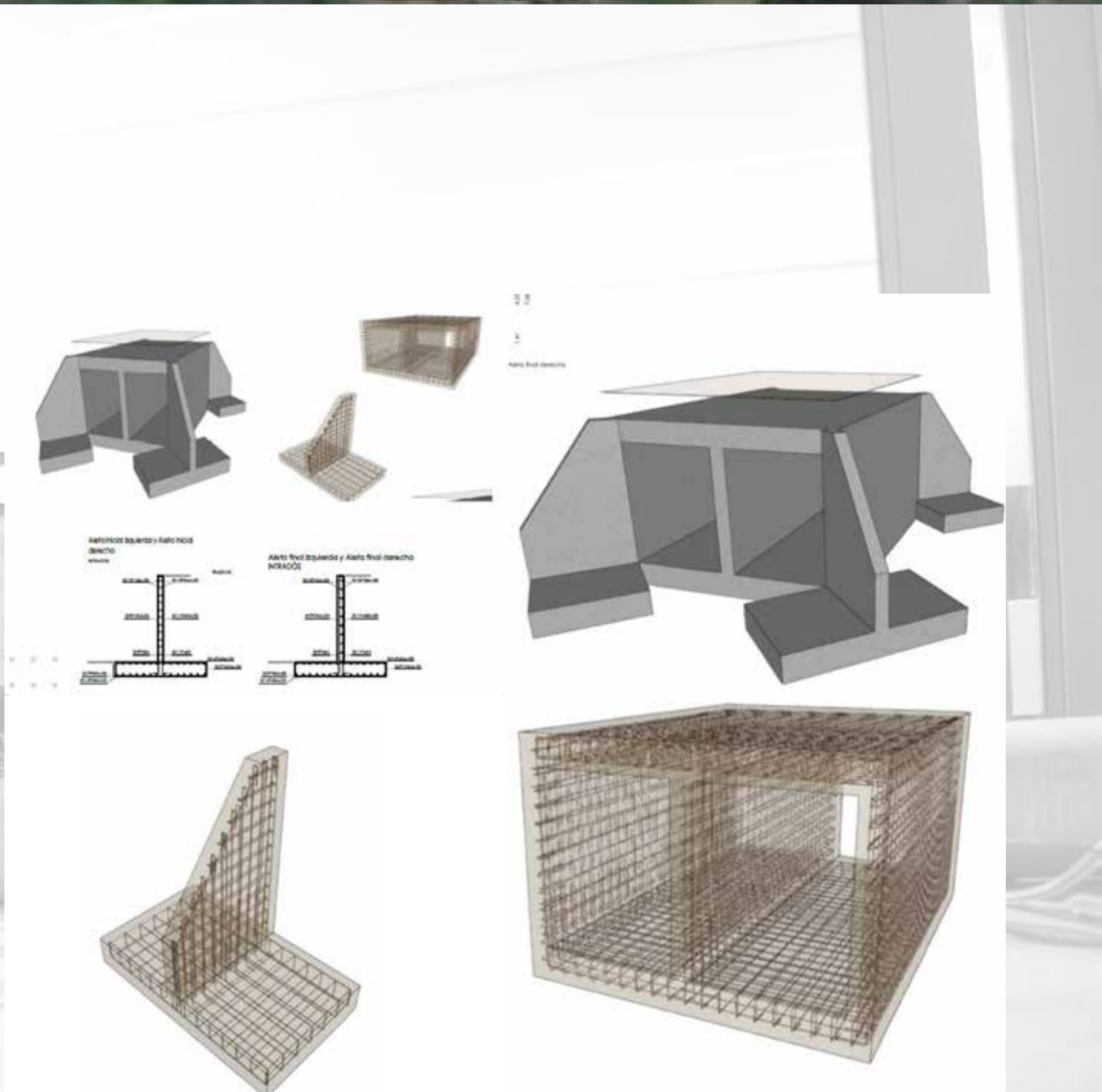



Detalles del Proyecto

Estudios y diseños para la construcción de un puente vehicular sobre la quebrada Las Cubias en la Vereda Los Robles en el municipio de Fusagasugá, Cundinamarca.



Cliente:

Alcaldía Municipal de Fusagasugá (Cundinamarca).



Tipo:

Estudios y Diseños.



Ubicación:

Fusagasugá - Cundinamarca.





Detalles del Proyecto

Estudios y diseños para la construcción de dos puentes y de la avenida malecón entre el Sector Las Vegas y Barrio Resacas en el municipio de Melgar - departamento del Tolima.



Cliente:

Alcaldía Municipal de Melgar (Tolima).



Tipo:

Estudios y Diseños.



Ubicación:

Melgar - Tolima.





Detalles del Proyecto



Estudios y diseños para el mejoramiento de vías urbanas y rurales en el municipio de Cachipay, Cundinamarca.



Cliente:
Alcaldía Municipal de Cachipay (Cundinamarca).



Tipo:
Estudios y Diseños.



Ubicación:
Cachipay - Cundinamarca.





Detalles del Proyecto

Interventoría técnica, administrativa y financiera al contrato cuyo objeto es consultoría para realizar el proceso de revisión y ajuste del Esquema de Ordenamiento territorial EOT del municipio de La Peña, Cundinamarca.



Cliente:

Alcaldía Municipal de La Peña (Cundinamarca).



Tipo:

Interventoría.



Ubicación:

La Peña - Cundinamarca.

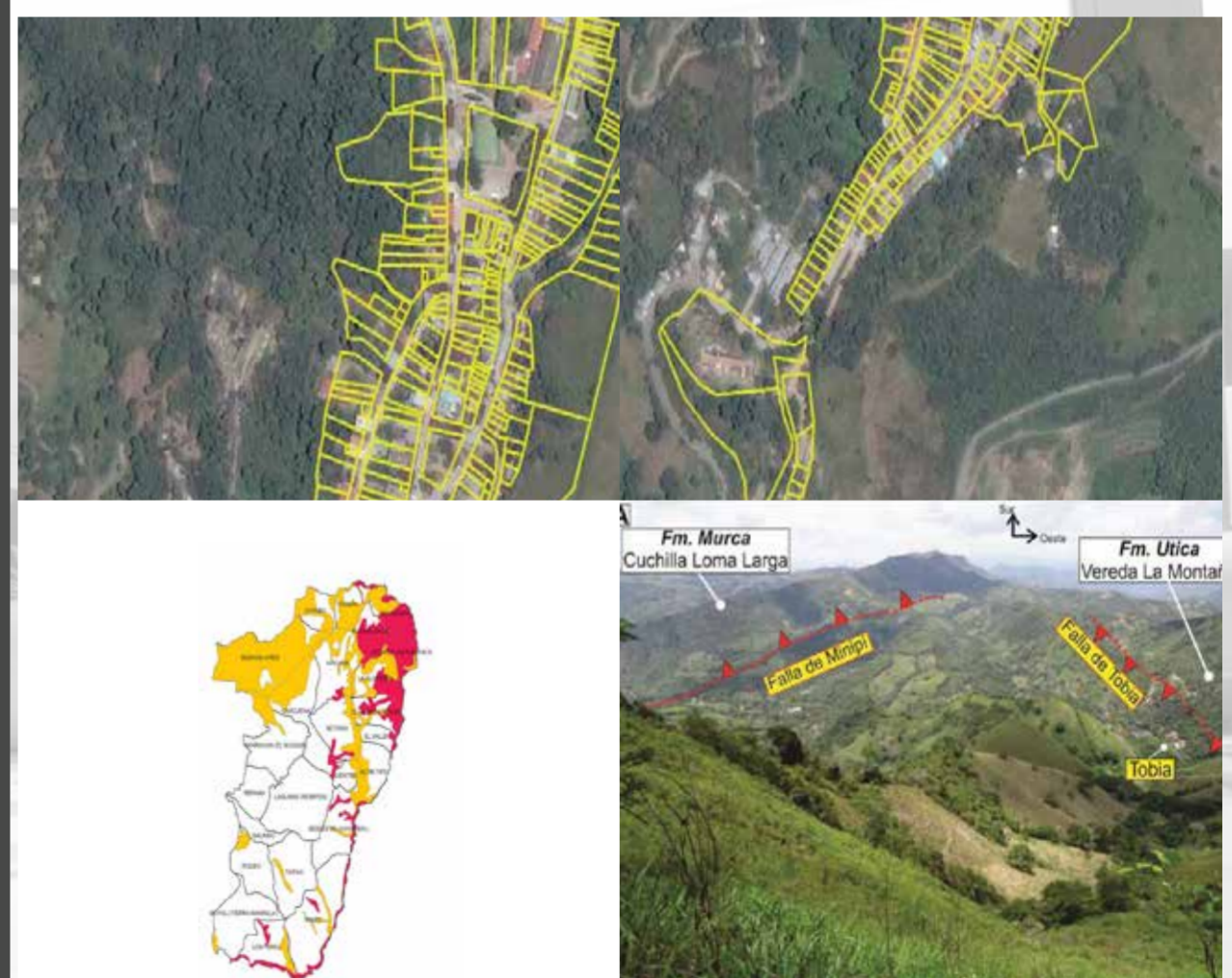



Detalles del Proyecto



Estudio de diagnostico pavimento proyecto Vía Anapoima - San Antonio.



Cliente:

Alcaldía municipal de Anapoima (Cundinamarca).



Tipo:

Estudios y Diseños.



Ubicación:

Anapoima - Cundinamarca.





Detalles del Proyecto



Construcción de placa huella vía Pilaca sector La Tienda, Mi Bohío Vereda Pilaca bajo municipio de Sasaima, Cundinamarca, según convenio interadministrativo de cooperación ICCU No. 466 de 2014.



Cliente:

Alcaldía municipal de Sasaima (Cundinamarca).



Tipo:

Obra.



Ubicación:

Vereda Pilaca Bajo - Sasaima - Cundinamarca.





Detalles del Proyecto

Construcción de placa huella vía San Bernardo sector Cristiania Vereda San Bernardo del municipio de Sasaima, Cundinamarca, según convenio interadministrativo de cooperación ICCU No. 616 de 2014.



Cliente:

Alcaldía Municipal de Sasaima (Cundinamarca).



Tipo:

Obra.



Ubicación:

Vereda San Bernardo - Sasaima - Cundinamarca.





Detalles del Proyecto

Consultoría para la elaboración de estudios y diseños para el mejoramiento urbano con el proyecto del parque lineal sector Plaza de Mercado y cocinas mejorando el espacio publico del municipio de Villapinzon, Cundinamarca.



Cliente:

Alcaldía Municipal de Villapinzon (Cundinamarca).



Tipo:

Estudios y Diseños.



Ubicación:

Villapinzon - Cundinamarca.





Detalles del Proyecto



Elaboración del Esquema de Movilidad del municipio de Anapoima.



Cliente: Alcaldía Municipal de Anapoima (Cundinamarca).



Tipo: Estudios y Diseños.



Ubicación: Anapoima - Cundinamarca.

